

Philippe ADNOT

Sénateur de l'Aube
Non inscrit à un groupe politique
Membre du Conseil national de
l'enseignement et de la recherche
Secrétaire de la Commission des finances
Agriculteur
Coordonnées
Sénat
15, rue de Vaugirard - 75291 Paris cedex 06



4 rue Charles Gros
10000 Troyes
Tél. : 01 42 34 31 07 / 03 25 73 26 76 / 03 25 42 50 50
p.adnot@senat.fr

Sébastien BALIBAR

Membre de l'Académie des sciences
(section de physique)
Directeur de recherche au CNRS



Coordonnées
Laboratoire de Physique statistique
École normale supérieure (ENS) de Paris
24 rue Lhomond
75231 Paris cedex 05
Tél. : 01 44 32 34 99 / 32 95
balibar@lps.ens.fr

Gwendal FÈVE

33 ans
Maître de conférences à l'École normale
supérieure Paris



Coordonnées
Laboratoire Pierre Aigrain
ENS
24 rue Lhomond
75231 Paris cedex 05
feve@lpa.ens.fr

Jean-Pierre BRARD

Député de Seine-Saint-Denis
Groupe Gauche démocrate et républicaine
Secrétaire de la Commission des finances
Instituteur



Coordonnées

Assemblée nationale
126, rue de l'Université - 75355 Paris 07 SP

45 rue du Capitaine Dreyfus
93100 Montreuil
Tél. : 01 40 63 92 00 / 01 49 88 72 40
jpbrard@assemblee-nationale.fr

Alain PROCHIANTZ

Membre de l'Académie des sciences
(section de biologie intégrative)
Professeur au Collège de France



Coordonnées

Chaire des processus morphogénétiques
Collège de France
11 place Marcelin Berthelot
75231 Paris Cedex 05
Tél. : 01 44 27 15 55 / 06 76 29 31 68
alain.prochiantz@college-de-france.fr

Julia FUCHS

33 ans
Post-doctorante



Coordonnées

Collège de France
11 place Marcelin Berthelot
75231 Paris Cedex 05
juliafuchs@gmx.net

Françoise CARTRON

Sénatrice de la Gironde
Groupe Socialiste
Membre de la Commission de la culture,
de l'éducation et de la communication
Directrice d'école



Coordonnées

Sénat
15, rue de Vaugirard - 75291 Paris cedex 06

BP 50

33370 Artigues-près-Bordeaux

Tél. : 05 56 38 50 53 / 01 42 34 38 45

f.cartron@senat.fr

permanence.cartron@orange.fr

Michel LE MOAL

Membre de l'Académie des sciences
(section de biologie humaine et sciences
médicales)
Professeur émérite à l'université Victor
Segalen



Coordonnées

Neurocentre Magendie Inserm U862
Institut François Magendie
Université Victor Segalen-Bordeaux 2
146 rue Léo Saignat
33077 Bordeaux 2
Tél. : 05 57 57 36 60 / 06 07 25 76 71
ml.moal@numericable.fr

Sarah DUBREUCQ

26 ans
Post doctorante



Coordonnées

Neurocentre Magendie
Inserm U862 Physiopathologie de la plasticité neuronale
Université Bordeaux 2
146 rue Léo Saignat
33077 Bordeaux
Tél : 05 57 57 37 81 / 06 75 44 01 34
sarah.dubreucq@inserm.fr

Catherine COUTELLE

Députée de la Vienne
Groupe Socialiste, radical, citoyen et
divers gauche
Membre de la Commission des affaires
économiques
Retraitée de l'enseignement



Coordonnées
Assemblée nationale
126, rue de l'Université - 75355 Paris 07 SP

11 place de France
86000 Poitiers
Tél. : 05 49 47 47 87
ccoutelle@assemblee-nationale.fr

Pierre ENCRENAZ

Membre de l'Académie des sciences
(section des sciences de l'Univers)
Professeur émérite à l'université Pierre et
Marie Curie et astronome émérite à
l'Observatoire de Paris



Coordonnées
Observatoire de Paris
Laboratoire d'étude du rayonnement et de la matière en
astrophysique (LERMA)
61 avenue de l'Observatoire
75014 Paris
Tél. : 01 40 51 20 36
pierre.encrenaz@obspm.fr

Patrick HENNEBELLE

39 ans
Astronome-adjoint à l'Observatoire
de Paris



Coordonnées
Laboratoire de radioastronomie
Ecole Normale Supérieure
24 rue Lhomond
75005 Paris
Tél. : 01 44 32 25 16
patrick.hennebelle@lra.ens.fr / patrick.hennebelle@ens.fr

Laurence DUMONT

Députée du Calvados
Groupe Socialiste, radical, citoyen et
divers gauche
Membre de la Commission des affaires
sociales
Chargée d'études



Coordonnées

Assemblée nationale
126, rue de l'Université - 75355 Paris 07 SP

17 Rue Paul Toutain

14000 Caen

Tél. : 02 31 78 15 10

ldumont@assemblee-nationale.fr

dumont-laurence@orange.fr

Hélène BOUCHIAT

Membre de l'Académie des sciences
(section de physique)
Directeur de recherche au CNRS



Coordonnées

Laboratoire de Physique des Solides
Université Paris Sud 11
UMR 8502 Bât. 510
91405 Orsay Cedex
Tél. : 01 69 15 53 14
bouchiat@lps.u-psud.fr / h.bouchiat@gmail.com

Bastien DASSENOVILLE

23 ans
Etudiant en thèse



Coordonnées

Laboratoire de Physique des Solides
Université Paris Sud 11
UMR 8502 Bât. 510
91405 Orsay Cedex
Tél. : 06 89 63 86 61
bastien.dassenoville@u-psud.fr

Maxime GREMETZ

Député de la Somme
Non inscrit à un groupe politique
Membre de la Commission des affaires
sociales
Métallurgiste



Coordonnées
Assemblée nationale
126 rue de l'Université - 75355 Paris 07 SP

16 rue Gaudissart
80000 Amiens
Tél. : 03 22 91 78 44 / 03 22 97 35 53
mgremetz@assemblee-nationale.fr
contact@maxime-gremetz.fr

Marie-Lise CHANIN

Membre de l'Académie des sciences
(section des sciences de l'Univers)
Directeur de recherche émérite au CNRS



Coordonnées
Laboratoire LATMOS
Institut Pierre-Simon Laplace
BP3
91370 Verrières le Buisson
Tél. : 01 69 20 20 45 / 06 77 74 00 90
chanin@latmos.ipsl.fr

Maya GEORGE

34 ans
Ingénieur d'études au CNRS



Coordonnées
Laboratoire LATMOS
Institut Pierre-Simon Laplace
BP3
91370 Verrières le Buisson
maya.george@latmos.ipsl.fr

Olivier JARDÉ

Député de la Somme
Groupe Nouveau Centre
Vice-président de la Commission des
affaires culturelles et de l'éducation
Professeur de chirurgie, professeur de
droit de la santé



Coordonnées

Assemblée nationale
126 rue de l'Université - 75355 Paris cedex 07 SP

103ter rue Victor Hugo

80440 Boves

Tél. : 01 40 63 71 50 / 03 22 09 31 31

ojarde@assemblee-nationale.fr

Alain FISCHER

Membre de l'Académie des sciences
(section de biologie humaine et sciences
médicales)
Professeur de pédiatrie à l'université
Paris-Descartes



Coordonnées

Laboratoire "Développement normal et pathologique du
système immunitaire" U768 Inserm

Groupe hospitalier Necker - Enfants Malades

149 rue de Sèvres

75015 Paris

Tél. : 01 44 49 48 80 / 06 74 53 28 16

fischer@necker.fr

Isabelle ANDRE-SCHMUTZ

41 ans

Chargé de recherche à l'Inserm



Coordonnées

Laboratoire Inserm "Développement normal et
pathologique du système immunitaire" U768

Groupe hospitalier Necker - Enfants Malades

149 rue de Sèvres

75015 Paris

andre.schmutz@gmail.com

Guy LEFRAND

Député de l'Eure
Groupe UMP
Membre de la Commission des affaires
sociales
Médecin



Coordonnées

Assemblée nationale
126, rue de l'Université - 75355 Paris 07 SP

3 rue Saint Nicolas
27000 Evreux
Tél. : 02 32 33 36 74
glefrand@assemblee-nationale.fr

Alain-Jacques VALLERON

Membre de l'Académie des sciences
(section de biologie humaine et sciences
médicales)
Professeur à l'université Pierre et Marie
Curie



Coordonnées

Unité Inserm 707 et Unité de Santé Publique
Faculté de Médecine Pierre et Marie Curie et Hôpital
Saint-Antoine
184 rue du Faubourg Saint Antoine
75012 Paris
Tél. : 01 49 28 32 30 / 06 76 90 73 69
alain-jacques.valleron@upmc.fr

Vittoria COLIZZA

32 ans
Chargée de recherche à l'Inserm

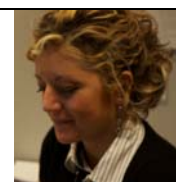

Coordonnées

Unité Inserm 707
Site Saint-Antoine
27 rue de Chaligny
75571 Paris
Tél. : 01 44 73 84 59
vittoria.colizza@inserm.fr / colizza@u707.jussieu.fr

Michel LEJEUNE

Député de la Seine-Maritime
Groupe UMP
Membre de l'OPECST
Membre de la Commission des affaires
économiques
Vétérinaire



Coordonnées
Assemblée nationale
126 rue de l'Université - 75355 Paris 07 SP

14 rue Albert Bochet
76440 Forges-les-Eaux
Tél. : 02 35 09 36 53
mlejeune@forgesleseaux.fr
mlejeune@assemblee-nationale.fr

Charles PILET

Membre de l'Académie des sciences
(section de biologie humaine et sciences
médicales)
Professeur émérite à l'École nationale
vétérinaire d'Alfort



Coordonnées
8, avenue du Buisson
94100 Saint-Maur
Tél. : 06 08 43 66 96
chpilet@wanadoo.fr

Fanny STORCK-PILOT

33 ans
Maître de conférence à l'École
nationale vétérinaire d'Alfort



Coordonnées
Laboratoire de Génétique fonctionnelle et médicale
École nationale vétérinaire d'Alfort
7 avenue du général de Gaulle
94704 Maisons-Alfort cedex
Tél. : 01 43 96 70 01
fstorck@vet-alfort.fr

Jean-Louis LÉONARD

Député de Charente-Maritime
Groupe UMP
Membre de la Commission des affaires
économiques
Ingénieur



Coordonnées

Assemblée nationale
126 rue de l'Université - 75355 Paris 07 SP

Boulevard de la Libération
17340 Châtaillon-Plage
Tél. : 05 46 30 18 01
jlleonard@assemblee-nationale.fr
jl.leonard@chataillonplage.fr

Antoine TRILLER

Membre de l'Académie des sciences
(section de biologie moléculaire et
cellulaire, génomique)
Directeur de recherche à l'Inserm



Coordonnées

Institut de biologie de l'École normale supérieure Paris
46 rue d'Ulm
75005 Paris
Tél. : 01 44 32 35 47
triller@biologie.ens.fr / antoine.triller@ens.fr

Nathalie SPASSKY

39 ans
Chargée de recherche à l'Inserm,
responsable d'équipe à l'Institut de
Biologie de l'École normale supérieure
(IBENS) à Paris



Coordonnées

Équipe Biologie du cil et neurogenèse
Département de Biologie du développement
IBENS
46 rue d'Ulm
75230 Paris Cedex 05
Tél. : 01 44 32 23 27
spassky@biologie.ens.fr

Arnaud ROBINET

Député de la Marne
Groupe UMP
Membre de la Commission des affaires
sociales
Enseignant-Chercheur - Praticien
hospitalier
Coordonnées
Assemblée nationale
126 rue de l'Université - 75355 Paris 07 SP



9 Place Royale
51100 Reims
Tél. : 03 26 97 00 37
arobinet@assemblee-nationale.fr

Dominique MEYER

Membre de l'Académie des sciences
(section de biologie humaine et sciences
médicales)
Professeur émérite à l'université Paris-
Sud 11



Coordonnées
Unité Inserm 770 "Hémostase et dynamique cellulaire
vasculaire"
Hôpital Bicêtre
94270 Le Kremlin-Bicêtre
Tél. : 06 09 76 25 47
dominique.meyer@academie-sciences.fr

Olivier CHRISTOPHE

45 ans
Chargé de recherche à l'Inserm



Coordonnées
Inserm Unité 770
80 rue du Général Leclerc
Bâtiment Grégory Pincus
94270 Le Kremlin-Bicêtre
Tél. : 01 49 59 56 05
olivier.christophe-kb@inserm.fr

Jean-Charles TAUGOURDEAU

Député de Maine et Loire
Groupe UMP
Membre de la Commission des affaires
économiques
Chef d'entreprise



Coordonnées

Assemblée nationale
126 rue de l'Université - 75355 Paris 07 SP

71 rue du Maréchal Leclerc
BP 17
49250 Beaufort-en-Vallée
Tél. : 02 41 80 18 32
jctaugourdeau@assemblee-nationale.fr
jctaugourdeau.depute@wanadoo.fr

Michel CABOCHE

Membre de l'Académie des sciences
(section de biologie intégrative)
Directeur de recherche émérite à
l'INRA



Coordonnées

Laboratoire de biologie des semences
INRA
Route de Saint-Cyr
78026 Versailles Cedex
Tél. : 06 98 17 87 33
caboche@versailles.inra.fr

Abdelhafid BENDAHMANE

45 ans
Directeur de recherche à l'Institut
National de la Recherche Agronomique
(INRA)



Coordonnées

INRA
Département de génétique et amélioration des plantes
Unité de recherche en génomique végétale
91030 Evry cedex
Tél. : 01 60 87 45 02
bendahm@evry.inra.fr

Jean-Sébastien VIALATTE

Député du Var
Groupe UMP
Membre de l'OPESCT
Membre de la Commission des lois
Biologiste



Coordonnées

Assemblée nationale
126, rue de l'Université - 75355 Paris 07 SP

87 rue de la République
Les Terrasses d'Engaline
83140 Six-Fours-les-Plages
Tél. : 01 40 63 91 10 / 04 94 30 57 17 / 04 94 34 93 69
jsvialatte@assemblee-nationale.fr

Yves AGID

Membre de l'Académie des sciences
(section de biologie humaine et
sciences médicales)
Professeur émérite de neurologie à
l'université Pierre et Marie Curie
Directeur scientifique de l'Institut du
cerveau et de la moelle épinière



Coordonnées

Institut du cerveau et de la moelle épinière
CHU Pitié Salpêtrière
47 boulevard de l'Hôpital
75013 Paris
Tél. : 01 57 27 40 00
yves.agid@icm-institute.org

Claire WYART

33 ans
Chef d'équipe à l'ICM



Coordonnées

Institut du cerveau et de la moelle épinière
CHU Pitié Salpêtrière
47 boulevard de l'Hôpital
75013 Paris
Tél. : 01 57 27 40 00
claire.wyart@icm-institute.org